

Starostwo Powiatowe w Mińsku Mazowieckim

Wydział Geodezji i Kartografii

Modernizacja ewidencji gruntów i budynków z punktu widzenia organów prowadzących

Jolanta Małgorzata Nadłonek
Geodeta Powiatowy

Starostwo Powiatowe w Mińsku Mazowieckim

Wydział Geodezji i Kartografii

Powiat Miński – należy do największych powiatów ziemskich w Polsce (27miejsce) sąsiaduje od zachodu z m. stołecznym Warszawa. Zamieszkuje go 150 tys. ludności, na obszarze 1200 km².

- 2 gminy miejskie:
Mińsk Mazowiecki, Sulejówek
- 3 gminy miejsko-wiejskie:
Halinów, Kałuszyn, Mrozy
- 8 gmin wiejskich:
Cegłów, Dębe Wielkie, Dobry, Jakubów, Łatowicz,
Mińsk Mazowiecki, Siennica, Stanisławów

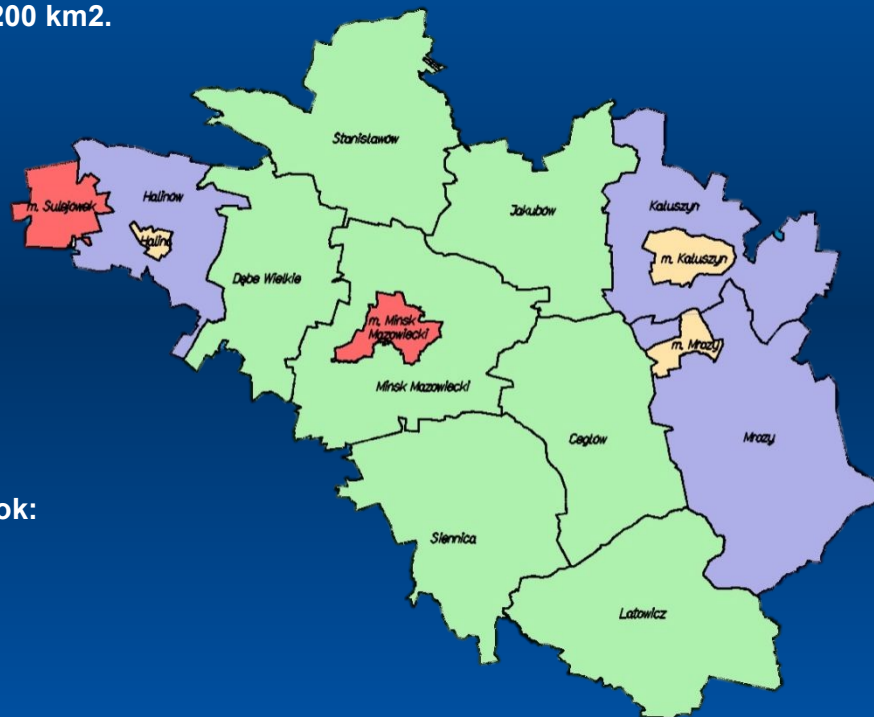

Obecnie w ewidencji gruntów i budynków ujawnionych jest ok:

- 231 tys. działek
- 93 tys. budynków
- 13,5 tys. lokali

Starostwo Powiatowe w Mińsku Mazowieckim Wydział Geodezji i Kartografii

- **Modernizację ewidencji gruntów i budynków powiatu mińskiego prowadzimy od 1996 r., od czasu kiedy weszło w życie nowe rozporządzenia w sprawie ewidencji gruntów i budynków.**
- **Dla terenów miast modernizację wykonaliśmy w pierwszym ustawowym terminie, do końca 2005 r.**
- **Dla obszarów wiejskich prowadzimy obecnie takie postępowania dla dwóch ostatnich gmin naszego powiatu.**
- **W trakcie prac modernizacyjnych dokonujemy także weryfikacji użytków gruntowych i klasyfikacji w przypadku zmiany użytku.**
- **Ewidencja gruntów powiatu mińskiego powstała w latach 60 tych XX w. w 80% metodami fotogrametrycznymi, poprzez uczytelnienie zdjęć lotniczych.**

Starostwo Powiatowe w Mińsku Mazowieckim Wydział Geodezji i Kartografii

Wykorzystanie środków unijnych:

Powiat miński jest uczestnikiem projektu realizowanego przez Samorząd Województwa Mazowieckiego

***„Przyspieszenie wzrostu konkurencyjności województwa mazowieckiego, przez budowanie społeczeństwa informacyjnego i gospodarki opartej na wiedzy, poprzez stworzenie zintegrowanych baz wiedzy o Mazowszu”*,**

współfinansowanego przez Unię Europejską ze środków Europejskiego Funduszu Rozwoju Regionalnego w ramach Regionalnego Programu Operacyjnego Województwa Mazowieckiego 2007-2013.

Starostwo Powiatowe w Mińsku Mazowieckim Wydział Geodezji i Kartografii

Istotne elementy, które mają wpływ na wyniki prac modernizacyjnych i osiągnięte rezultaty:

- **Dobry, szczegółowy projekt modernizacji,**
 - wszelkie dodatkowe uzgodnienia prowadzone w formie dziennika prac,
 - uzupełnianie danych ewidencyjnych budynków cyfrowymi zdjęciami budynków
- **Dobry kontakt z Gminą, której obszar objęto pracami modernizacyjnymi**
 - udział w sesjach rady gminy celem przedstawienia zakresu działań,
 - zachęcanie właścicieli i władających gruntami do udziału w czynnościach wykonawcy, a później zweryfikowania danych wykazanych w projekcie operatu opisowo-kartograficznego,
 - dodatkowe zawiadomienia sołtysów wsi o terminie wyłożenia projektu, a także o terminie ogłoszenia zakończenia prac modernizacyjnych w dzienniku urzędowym województwa i możliwości składania zarzutów do nowych danych ujawnionych w ewidencji gruntów.

Starostwo Powiatowe w Mińsku Mazowieckim Wydział Geodezji i Kartografii

- **Kontrole prowadzone przez zamawiającego, w terenie, w trakcie prac modernizacyjnych.**
- **Ustalenie harmonogramu prac tak, aby możliwe było wykonanie kontroli projektu operatu opisowo-kartograficznego przed jego wyłożeniem do wglądu właścicielom i władającym nieruchomościami na modernizowanym terenie.**
- **Udział wykonawcy prac w rozpatrywaniu uwag wniesionych do projektu opisowo-kartograficznego modernizacji a także zarzutów po ogłoszeniu w dzienniku urzędowym zakończenia prac modernizacyjnych.**
- * **Zinformatyzowany zasób geodezyjny i kartograficzny z dostępem za pomocą narzędzi teleinformatycznych.**

Starostwo Powiatowe w Mińsku Mazowieckim Wydział Geodezji i Kartografii

Najwięcej uwag i zarzutów dotyczy:

- **ustalenia niewłaściwego użytku gruntowego, objętego zabudową; czy jest to teren mieszkaniowy czy grunty rolne zabudowane?**
- **zasięg terenu zabudowanego**
- **ustalenia granic nieruchomości**

Starostwo Powiatowe w Mińsku Mazowieckim Wydział Geodezji i Kartografii

Elektroniczne zgłaszanie prac geodezyjnych

The interface includes a sidebar with a tree view of layers and services, a main content area with a form for work registration, and a right-hand panel with a list of materials and a search function.

Informacje o pracy geodezyjnej

Gmina	Stanisławów
Obszary	Stanisławów
Działki	141214_2_0031.2268/1
Data zgłoszenia	30-04-2015 16:24
Data opłacenia	30-04-2015 16:23
Planowana data zakończenia	31-07-2015
Numer uprawnień geod. (ODGIK)	20533
Rodzaj pracy	Aktualizacja mapy zasadniczej
Kategoria robót	0.6640.2269.2015
KERG	0.6640.2269.2015
Status pracy	
Uwagi	wpłynęła do ODGIK
Kwota	30.00 zł
Pole powierzchni [ha]	0.7
Oznaczenie własne pracy	
Opis obiektu	Stanisławów dz. 2268/1
Pozycja GPS	W: 52° 17' 30.748" N L: 21° 32' 30.9347" E

Materiały dla pracy G.6640.2269.2015

Nazwa pliku	Data	Rozmiar pliku	
Zalozenie pracy geodezyjnej	2015-04-30	64 kB	zobacz
Wzrost mapy	2015-04-30	183 kB	zobacz
Wzrost materiału	2015-04-30	36 kB	zobacz
Dane uśrednione systemu GEO-MAP	2015-04-30	1079 kB	zobacz

Materiały powykonawcze

Nazwa pliku	Data	Rozmiar pliku	
Wzrost powykonawczy	2015-05-04	161 kB	

Materiały dodatkowe

Lp.	Dokument	Oznaczenie	Pozycja cennika	Cena [zł]	Wybierz do zamówienia
1	Operat	2010/Stanisławów/3056-1442_2010	16.2	3.50	<input checked="" type="checkbox"/>
2	Operat	2010/Stanisławów/3056-1464_2010	16.2	3.50	<input checked="" type="checkbox"/>
3	Operat	2012/Stanisławów/3056-1769_2012	16.2	3.50	<input checked="" type="checkbox"/>
4	Operat	2004/Stanisławów/3056-887_2004	16.2	3.50	<input checked="" type="checkbox"/>
5	Operat	2004/Stanisławów/3056-808_2004	16.2	3.50	<input checked="" type="checkbox"/>
6	Operat	2004/Stanisławów/3056-808_2004	16.2	3.50	<input checked="" type="checkbox"/>
7	Operat	2004/Stanisławów/3056-221_2003	16.2	3.50	<input checked="" type="checkbox"/>
8	Operat	2002/Stanisławów/3056-933_2002	16.2	3.50	<input checked="" type="checkbox"/>
9	Operat	2004/Stanisławów/3056-892_2004	16.2	3.50	<input checked="" type="checkbox"/>
10	Operat	Stanisławów/G.6640-798.2015	16.2	3.50	<input checked="" type="checkbox"/>
11	Operat	Stanisławów/G.6640-236.2015	16.2	3.50	<input checked="" type="checkbox"/>
12	Operat	2008/Stanisławów/3056-1000_2008	16.2	3.50	<input checked="" type="checkbox"/>
13	Operat	2008/Stanisławów/3056-1235_2008	16.2	3.50	<input checked="" type="checkbox"/>
14	Operat	2013/Stanisławów/3056-1976_2013	16.2	3.50	<input checked="" type="checkbox"/>
15	Operat	2013/Stanisławów/3056-1970_2013	16.2	3.50	<input checked="" type="checkbox"/>
16	Operat	2013/Stanisławów/3056-1968_2013	16.2	3.50	<input checked="" type="checkbox"/>
				Suma:	56.00

© 2007-2015 GEO-SYSTEM Sp. z o.o. Ostatnia modyfikacja: 7 kwietnia 2015

Starostwo Powiatowe w Mińsku Mazowieckim Wydział Geodezji i Kartografii

Wykorzystanie Systemu Informacji Przestrzennej Powiatu Mińskiego dla potrzeb modernizacji ewidencji gruntów i budynków

STAROSTA MIŃSKI
Mińsk Mazowiecki, dnia 12 grudnia 2014 r.

AB 6740.5.45.2014

DECYZJA NR .../14

Na podstawie art. 19 ust. 1, art. 28 ust. 33 ust. 1, art. 34 ust. 4 i art. 36 ustawy z dnia 07 lipca 1994 r. - Prawo budowlane (Dz. U. z 2013 r., poz. 1490 z późn. zm.) oraz na podstawie art. 104 ustawy z 14 czerwca 1965 r. - Kodeks postępowania administracyjnego (Dz. U. z 2013 r., poz. 267 z późn. zm.)

po rozpatrzeniu wniosku o pozwolenie na budowę z dnia 09 października 2014 r. (wpłynęło 10 października 2014 r.)

zwalniająca projekty budowlane i użycia bez- pozwolenia na budowę: rozbiórki/ wyznaczenie robót budowlanych:

inwestor: ██████████

inwestycja: budowa budynku magazynowego z częścią biurową (obekt kat. XVIII) i instalacjami wspomaganymi, pakietowa z dwoma wstawkami (obekt kat. XXII), wraz z kanalizacją deszczową z separatorami i obrzynkami rozszczepiającymi (obekt kat. VIII) i podziemnym obrotowym gazem z instalacją gazową (obekt kat. VIII) na nieruchomości stacjonarnej działki o nr ewid. 1961/1; 1961/1; 1960; 1949; 2063, położonej w miejscowości Cegłów gm. Cegłów.

autor projektu:

1. Pan ██████████ posiadający uprawnienia budowlane Nr ██████████ w specjalności architektonicznej sporządzący projekty w zakresie rozwiązań architektonicznych wszelkich obiektów budowlanych, konstrukcyjno-budowlanych obiektów budowlanych w budownictwie osób fizycznych, z wyłączeniem konstrukcji fundamentów głębokich i żelaznych konstrukcji stropowa niewyrazimych i takie legitymujący się swojemu wpisem na liście członków Mazowieckiej Okręgowej Izby Architektów RP o nr ewid. ██████████
2. Pan ██████████ posiadający uprawnienia budowlane Nr ██████████ do projektowania bez ograniczeń w specjalności konstrukcyjno-budowlanej oraz posiadający aktualny wpis Nr ██████████ do Mazowieckiej Okręgowej Izby Inżynierów Budownictwa
3. Pan ██████████ posiadający uprawnienia budowlane Nr ██████████ do projektowania bez ograniczeń w specjalności instalacyjnej w zakresie sieci, instalacji i urządzeń ciepłych, wentylacyjnych, gazowych, wodociągowych i kanalizacyjnych, a także legitymujący się aktualnym wpisem ██████████ do Mazowieckiej Okręgowej Izby Inżynierów Budownictwa
4. Pan ██████████ posiadający uprawnienia budowlane Nr ██████████ w specjalności instalacyjno-montażowej w zakresie sieci i instalacji elektrycznych do sporządzenia projektów sieci i instalacji elektrycznych, obejmujących instalacje elektryczne, zapowietrze i kablowe linie energetyczne, stacje i urządzenia elektroenergetyczne - o powołaniach naukowych, rocznicach konstrukcyjnych i schematach technicznych, oraz posiadający aktualny wpis ██████████ do Mazowieckiej Okręgowej Izby Inżynierów Budownictwa
5. Pan ██████████ posiadający uprawnienia budowlane nr ██████████ do projektowania i kierowania robotami budowlanymi bez ograniczeń w specjalności drogowej oraz posiadający wpis do Mazowieckiej Okręgowej Izby Inżynierów Budownictwa pod nr ██████████

z zachowaniem następujących warunków, zgodnie z art. 36 ust. 1 oraz art. 42 ust. 1 i 3 ustawy - Prawo budowlane:

1. zapewnienie warunków zabezpieczenia terenu budowy i prowadzenia robót budowlanych

- a) Inwestor jest zobowiązany zapewnić objęcie kierownictwa budowy lub określonych robót budowlanych przez osobę posiadającą uprawnienia budowlane w odpowiedniej specjalności i spełniającą wymogi art. 12 ust. 7 ustawy - Prawo budowlane.

Działka ewidencyjna
Cegłów, obręb Cegłów, numer dz. 1951/1
141204_2.0001.1951/1
Pokaż Szczegóły () Wypis z ewidencji

Starostwo Powiatowe w Mińsku Mazowieckim Wydział Geodezji i Kartografii

Wykorzystanie Systemu Informacji Przestrzennej Powiatu Mińskiego dla potrzeb modernizacji ewidencji gruntów i budynków

System Informacji Przestrzennej Powiatu Mińskiego - Mozilla Firefox

http://www.minski.e-mapa.net/mnisk547=1

System Informacji Przestrzennej Po...

GeoSP POLICJA Sprzedaż działek Metadane POI Pozwolenia Moje konto Administracja Rafal Wladzinski Wyloguj

Dodaj obiekt Wykazy Analizy Zarządzanie grupami Zarządzanie warstwami Modele danych Zarządzanie analizami Źródła danych Uprawnienia

Zgłoś problem Działki na sprzedaż Zamów wydruk mapy zasadniczej

Współrzędne Polica Działki Adresy Obiekty

Kategoria: Urzędy
Typ:
Fraza:
Ukryj panel Po

Urzędy
Instytucje
Zdrowie
Edukacja
Kultura
Sport i rekreacja
Służby
Obiekty sakralne
Transport
Gastronomia
Noclegi
Dla kierowców
Handel i usługi
Cmentarze
Atrakcje turystyczne
Inne
Gospodarka odpadami
Sołtysi
Infrastruktura

Wartwy

- Powiat miński
- Woj. mazowieckie
- Adresy i ulice
- Cegłów
- Dębe Wielkie
- Dobre
- Halinów
- Jakubów
- Kałuszyn
- Łatowicz
- g. Mińsk Mazowiecki
- m. Mińsk Mazowiecki
- Mrozy
- Siennica
- Stanisławów
- Sulejówkę
- Zagospodarowanie przestrzenne
- Halinów
- Mrozy
- Siennica
- Sulejówkę
- OpenStreetMap
- Krajowy Zarząd Gospodarki Wodnej

Informacja o obiekcie

+ Mapa ewidencyjna
- Plany miejscowe

Teren oznaczony symbolem MN/NU

Tereny zabudowy mieszkaniowej jednorodzinnej i usługowej
Uchwała Nr XXXIII/193/02 z dnia 24.06.2002
M.P.ZP dla miejscowości Cisie

[Pokaż ustalenia szczegółowe](#)
[Pokaż pełną treść uchwały](#)
[Pokaż legendę](#)
Oznaczenie w wojewódzkiej planie: 07

Halinów - cz. wiejska

Obrob ewidencyjny
Cisie
Pokaż

Dodaj WMS Podgląd mapy 3/79
Wstaw Wniosek

X: 485968 Y: 661954
N: 52° 12' 57.34" E: 21° 22' 17.07"

Zakończono

Starostwo Powiatowe w Mińsku Mazowieckim Wydział Geodezji i Kartografii

Wykorzystanie Systemu Informacji Przestrzennej Powiatu Mińskiego dla potrzeb modernizacji ewidencji gruntów i budynków

System Informacji Przestrzennej Powiatu Mińskiego - Mozilla Firefox

http://www.minski.e-mapa.net/minsk/547=1

GeoSP POLICJA Sprzedaż dzialek Metadane POI Pozwolenia Moje konto Administracja Rafał Władziński Wyloguj

Dodaj obiekt Wykazy Analizy Zarządzanie grupami Zarządzanie warstwami Modele danych Zarządzanie analizami Źródła danych Uprawnienia

Zgłoś problem Działki na sprzedaż Zamów wydruk mapy zasadniczej Szukaj ...

Wartwy

- Kopalnie surowców
- Oferta inwestycyjna
- Policja
- Woj. mazowieckie
- Adresy i ulice
- Zagospodarowanie przestrzenne
- Halinów
- Mrozy
- Siennica
- Sulejówek
- OpenStreetMap
- Krajowy Zarząd Gospodarki Wodnej
- Generalna Dyrekcja Ochrony Środowiska
- Bank Danych o Lasach
- Państwowy Instytut Geologiczny
- Narodowy Instytut Dziedzictwa
- Monitoring obiektów ruchomych
- Geoportal.gov.pl
 - Ortofotomapa
 - Działki
 - Budynki
 - Mapy tematyczne

Kopalnia

Szczegóły	GÓRY XVIII
Właściciel	Lukasz Baran
Rodzaj kopaliny	piasek
Numery działek	596/1, 601/1
Link	Zalaska 348_05-332_Siennica

Decyzja zatwierdzająca projekt robót geologicznych
W/S.6522.16.2011 z 2011-10-31

Decyzja zatwierdzająca dokumentację
W/S.6528.15.2011 z 2011-12-12

Decyzja udzielaющая koncesji na wydobycie kopaliny
W/S.6522.15.2012 z 2012-06-18

Decyzja zatwierdzająca dodatk do dokumentacji
brak załączonych decyzji

Decyzja stwierdzająca wygaszenie koncesji
brak załączonych decyzji

Starosta Miński
Mińsk Mazowiecki, dnia 31 października 2011 r.
W/S.6523.16.2011

DECYZJA

Na podstawie art. 26a ustawy z dnia 4 lutego 1994 r. Prawo geologiczne i górnictwo (Dz. U. z 2005 r. Nr 228, poz. 1947 ze zm.), art. 194 ustawy z dnia 14 czerwca 1969 r. Kodeks postępowania administracyjnego (Dz. U. z 2002 r. Nr 98, poz. 1071, ze zm.), po rozpoznaniu wniosku Lukasz Baran wykonującego działalność gospodarczą pod nazwą: KOPALNIA GÓRY Łukasz Baran o wydanie poz. 596/1 i 601/1, w sprawie: Zalicza 348_05-332 Siennica, o przeniesienie na zgodę, Rozstrzygnięcie koncesji na prowadzenie wydobycia piasku kruszywa naturalnego GÓRY XVIII, w sprawie: decyzji Starosty Mińskiego z dnia 2 czerwca 2011 r. znak: W/S.6522.16.2011 oraz: TRANSAKCP Powiatu Baran o wydaniu poz. 596/1 i 601/1, w sprawie: Zalicza 348_05-332 Siennica (REGON: 710737480, NIP: 622-101-46-60).

PRZEBIEG

na rzecz firmy KOPALNIA GÓRY, Łukasz Baran z siedzibą pod adresem: Zalicza 34 B, 05-332 Siennica (REGON: 14925757, NIP: 622-101-46-60), kopalnie na powierzchni i eksploatację złóż kruszywa naturalnego GÓRY XVIII, w odcinku terenów objętych powierzchnią ewidencji gruntów objętych Górami Łukasz Baran o następującej pozycji: Zalicza 348_05-332 Siennica, o przeniesienie na zgodę, Rozstrzygnięcie koncesji na prowadzenie wydobycia piasku kruszywa naturalnego GÓRY XVIII, w sprawie: decyzji Starosty Mińskiego z dnia 2 czerwca 2011 r. znak: W/S.6522.16.2011.

UZASADNIENIE

W dniu 21.10.2011 r. Starostwo Powiatowe w Mińsku Mazowieckim wykonało wydział Łukasz Baran wykonującego działalność gospodarczą pod nazwą: KOPALNIA GÓRY Łukasz Baran, 05-332 Siennica, o przeniesienie na zgodę, Rozstrzygnięcie koncesji na prowadzenie wydobycia piasku kruszywa naturalnego GÓRY XVIII, w odcinku terenów objętych powierzchnią ewidencji gruntów objętych Górami Łukasz Baran o następującej pozycji: Zalicza 348_05-332 Siennica, o przeniesienie na zgodę, Rozstrzygnięcie koncesji na prowadzenie wydobycia piasku kruszywa naturalnego GÓRY XVIII, w sprawie: decyzji Starosty Mińskiego z dnia 2 czerwca 2011 r. znak: W/S.6522.16.2011.

Zgodnie z art. 26a ust. 1 ustawy z dnia 4 lutego 1994 r. Prawo geologiczne i górnictwo (Dz. U. z 2005 r. Nr 228, poz. 1947 ze zm.), prowadzący Łukasz Baran wyraził zgodę na wydobycie surowca w oparciu o przeniesienie koncesji, wykonał do potrzeb działalności gospodarczej w sprawie: decyzji prowadzącej bieżącą działalność na podstawie przeniesienia koncesji (dotyczy uchwały: Rozstrzygnięcie A z 1965/2008 z dnia 15.6.2008 r. i Rozstrzygnięcie A z 1870/2010 z dnia 18.06.2010 r.) oraz wykazał, iż jest w stanie spełnić wymagania dotyczące wykonywania zawodowej działalności.

Mając powyższe na względzie, starosta, w oparciu o przeniesienie koncesji nie sprzeciwiając interes państwa związanym z ochroną środowiska, środowisku jaski w szczególności.

POUCZENIE

Zgodnie z art. 26a ust. 3 ustawy z dnia 4 lutego 1994 r. Prawo geologiczne i górnictwo (Dz. U. z 2005 r. Nr 228, poz. 1947 ze zm.), z dnia 31 października 2011 r. przeniesienie przedmiotowej koncesji powoduje stwierdzenie przez właściwego wydziału geodezji i kartografii decyzji podjętych na podstawie w/w ustawy.

WYKAZ DZIAŁKI
31 z 2011
Pozycja: ...

Za wyznaczenie kierunku dojazdowego

Kopalnia GÓRY XVIII
Pokaż Szczegóły (0) Edycja (E) Usuń

379
X: 487685.5 Y: 686977.8
N: 52° 13' 24.35" E: 21° 44' 18.05"

Zakończono

Starostwo Powiatowe w Mińsku Mazowieckim Wydział Geodezji i Kartografii

Wykorzystanie Systemu Informacji Przestrzennej Powiatu Mińskiego dla potrzeb modernizacji ewidencji gruntów i budynków

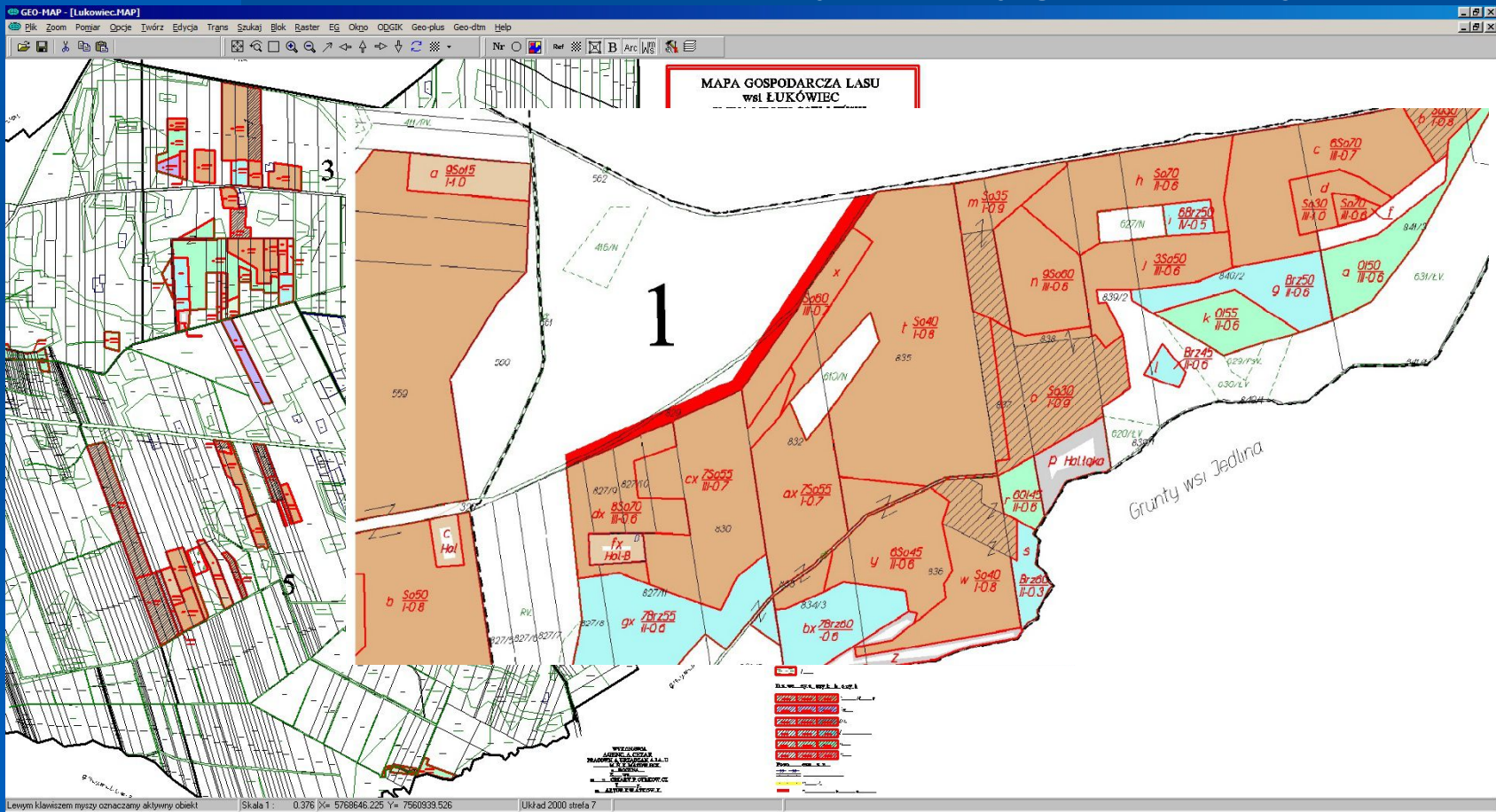

Starostwo Powiatowe w Mińsku Mazowieckim Wydział Geodezji i Kartografii

Wykorzystanie Systemu Informacji Przestrzennej Powiatu Mińskiego dla potrzeb modernizacji ewidencji gruntów i budynków

System Informacji Przestrzennej Powiatu Mińskiego - Mozilla Firefox
http://www.minski.e-mapa.net/

SWDE | GeoSP | POLICJA | Sprzedaż działek | Meta dane | POI | Pozwolenia | Moje konto | Administracja | Statystyki | Rafał Władziński | Wyloguj

Dodaj obiekt | Wykazy | Analizy | Zarządzanie grupami | Zarządzanie warstwami | Modele danych | Zarządzanie analizami | Źródła danych | Uprawnienia

Wyszukaj...

Wstaw

- Powiat miński
- Obszary wyłączeń
- Pozwolenia na budowę
- Granice administracyjne
- Warstwy tematyczne
- Mapa ewidencyjna
- Powiat Minski - mapa zasadnicza
- Mapa akustyczna
- Komunikacja
- Kopalnie surowców
- Oferta inwestycyjna
- Policja
- Woj. mazowieckie
- Adresy i ulice
- Zagospodarowanie przestrzenne
- OpenStreetMap
- Krajowy Zarząd Gospodarki Wodnej
- Generalna Dyrekcja Ochrony Środowiska
- Bank Danych o Lasach
- Państwowy Instytut Geologiczny
- Narodowy Instytut Dziedzictwa
- Monitoring obiektów ruchomych

Dodaj WMS | Podgląd mapy | IP | Warstwy | Wniosek | Przesyłanie danych z wms.e-mapa.net...

STAROSTWO POWIATOWE w Mińsku Mazowieckim
WYDZIAŁ GEODEZJI I KARTOGRAFII
ul. Kościelna 106, Mińsk Mazowiecki
05-300 Mińsk Mazowiecki

Mińsk Mazowiecki, dnia 29.09.2014 r.

DECYZJA

Na podstawie art. 155 ustawy z dnia 14 czerwca 1960r. Kodeks postępowania administracyjnego (Dz. U. z 2013r., poz. 267, j.t.), art. 4 pkt 11 i pkt 13, art. 5 ust. 1, art. 11 ust. 1 i art. 12 ust. 1, art. 4, ust. 6, ust. 7 i ust. 10 pkt 1, art. 12a ustawy z dnia 3 lutego 1995 r. o ochronie gruntów rolnych i leśnych (Dz. U. z 2013 r., poz. 1205 ze zm.), po rozpatrzeniu wniosku Pana Karola Redek o zmianę decyzji Starosty Mińskiego z dnia 13.08.2014 r., znak WS.6124.80.2014 udzielającej Panu Kamiliowi Redek zezwolenia na wyłączenie z produkcji rolnej gruntów rolnych,

orzeka się

zmienie za zgodą stron w treści decyzji Starosty Mińskiego z dnia 13.08.2014 r., znak WS.6124.80.2014 w ten sposób, że sentencja decyzji otrzymuje nowe brzmienie:

I. **Z e z w a i a** na Pana Kamiliów Redek, PESEL: 88111709733, zamieszkałemu 05-319 Cegłów, Pelczanka 106, na trwałe wyłączenie z produkcji rolnej gruntów rolnych (grunty ome klasy IIIb) o powierzchni 0,0472 ha (w tym 0,0379 ha pod budowę budynku mieszkalnego wraz z komunikacją oraz 0,0094 ha pod budowę budynku garażowego wraz z komunikacją) na terenie działki oznaczonej w ewidencji gruntów miejscowości Pelczanka, gmina Cegłów, numerem 149/3, wywornzonych z gleb pochodzenia mineralnego, w związku z planowaną budową budynku mieszkalnego z komunikacją oraz budynku garażowego

WS.6124.80.2014
wyłączenie z produkcji rolnej
Tereny komunikacyjne
Budynek mieszkalny mineralne
III
567
Cegłów
Pelczanka
149/3
Kamili Redek Pelczanka 106, 05-319 Cegłów

2014-09-29

Obszar wyłączeń
WS.6124.80.2014
Pokaż | Szczegóły (I) | Edycja (E) | Usuń

Starostwo Powiatowe w Mińsku Mazowieckim Wydział Geodezji i Kartografii

Elektroniczny operat geodezyjny

Below the form is a satellite map from Google Maps showing a red rectangular area of interest.

On the right side of the interface, there is a preview of the technical report document. The document title is "OPERAT TECHNICZNY" (Technical Report). The subject is "Rodzaj roboty: Inwentaryzacja powykonawcza elektroenergetycznej sieci kablowej eS wraz ze słupem" (Type of work: Final inventory of a power cable network eS with poles). A table of contents is provided:

Lp.	SPIS DOKUMENTÓW	Strony
1	Sprawozdanie techniczne	2
2	Szkieł polowy	3-4
3	Wykaz współrzędnych	5
4	Raport z pomiaru metodą GPS-RTK	6
5	Mapa porównania z terenem	7
6	Kopia mapy poinwentaryzacyjnej	8

The document also includes the name of the surveyor: "Wykonawca: GEODETA UPRAWNIONY Marek Wiatrak upr. Nr 17304". A red stamp at the bottom right of the document reads: "STAROSTA MIEJSKI POWIATOWY OŚRODEK DOKUMENTACJI GEODEZYJNEJ I KARTOGRAFICZNEJ w Mińsku Mazowieckim P.1412.2015.1999 (identyfikator ewidencyjny materiału zasobu) 27.04.2015 (data wpisania do ewidencji materiałów zasobu) Norbert Solanek (imię, nazwisko i podpis osoby reprezentującej organ)".

Dziękuję za uwagę